

**הוראות התכנית**

תכנית מס' 101-0749556

תוספות להרחבת דירה קיימת ברח' בודנהיימר 5, ירושלים

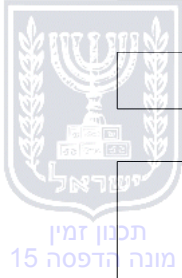

מחוז ירושלים  
מרחב תכנון מקומי ירושלים  
סוג תכנית תכנית מתאר מקומית

אישורים



**מינהל התכנון**

חוק התכנון והבניה, התשכ"ה - 1965  
מחוז ירושלים  
הוועדה המחוזית החליטה ביום:  
10/05/2020

להפקיד את התכנית  
23/11/2020

תאריך יו"ר הוועדה המחוזית



ניתן לצפות במסמכי התכנית ובהחלטות בעניינה באתר תכנון זמין:

<http://mavat.moin.gov.il/MavatPS/Forms/SV3.aspx?ABC>

## דברי הסבר לתכנית

התכנית הינה תכנית להכשרת תוספות בנייה קיימות .  
המבנה יושב על חלקה 71 בגוש 30412 בחלקה 2 דיירים עם חלוקה ברורה בטאבו .  
הבנייה הינה על רכוש פרטי.  
התכנית המאושרת היא תכנית מס' 2201,  
המבקש הינו בעל יחידת הדיור.  
התכנית חלה רק על תא שטח מס 1



תכנון זמין  
מונה הדפסה 15



תכנון זמין  
מונה הדפסה 15



תכנון זמין  
מונה הדפסה 15

דף ההסבר מהווה רקע לתכנית ואינו חלק ממסמכיה הסטטוטוריים.

## 1. זיהוי וסיווג התכנית

תוספות להרחבת דירה קיימת ברח' בודנהיימר 5, ירושלים	שם התכנית	<b>1.1</b> שם התכנית ומספר התכנית
101-0749556	מספר התכנית	
0.251 דונם		<b>1.2</b> שטח התכנית
תכנית מתאר מקומית	סוג התכנית	<b>1.4</b> סיווג התכנית
לא	האם מכילה הוראות של תכנית מפורטת	
מחוזית	ועדת התכנון המוסמכת להפקיד את התכנית	
לי"ר	לפי סעיף בחוק	
תכנית שמכוחה ניתן להוציא היתרים או הרשאות	היתרים או הרשאות	
ללא איחוד וחלוקה	סוג איחוד וחלוקה	
לא	האם כוללת הוראות לענין תכנון תלת מימדי	



## 1.5 מקום התכנית

### 1.5.1 נתונים כלליים

מרחב תכנון מקומי	ירושלים
קואורדינאטה X	216735
קואורדינאטה Y	630120

### 1.5.2 תיאור מקום

### 1.5.3 רשויות מקומיות בתכנית והתייחסות לתחום הרשות, נפה

ירושלים - חלק מתחום הרשות: ירושלים

נפה

### 1.5.4 כתובות שבהן חלה התכנית

ישוב	רחוב	מספר בית	כניסה
ירושלים	בודנהימר	5	

שכונה קרית יובל

### 1.5.5 גושים וחלקות בתכנית

מספר גוש	סוג גוש	חלק / כל הגוש	מספרי חלקות בשלמותן	מספרי חלקות בחלקן
30412	לא מוסדר	חלק		71

הכל על-פי הגבולות המסומנים בתשריט בקו הכחול.

### 1.5.6 גושים ישנים

לא רלוונטי

### 1.5.7 מגרשים / תאי שטח מתכניות קודמות שלא נרשמו כחלקות

לא רלוונטי

### 1.5.8 מרחבי תכנון גובלים בתכנית

לא רלוונטי



תכנון זמין  
מונה הדפסה 15



תכנון זמין  
מונה הדפסה 15



תכנון זמין  
מונה הדפסה 15

**1.6 יחס בין התכנית לבין תכניות מאושרות קודמות**

מספר תכנית מאושרת	סוג יחס	הערה ליחס	מספר ילקוט פרסומים	מס' עמוד בילקוט פרסומים	תאריך
2201	החלפה	תכנית זו מחליפה את הוראות תכנית מס' 2201 בתחומה.	2225	1927	06/06/1976
ב /5166	כפיפות	תכנית זו כפופה בהוראות תכנית 5166/ב. הוראות תכנית 5166/ב תחולנה על תכנית זו.	6052	1593	21/01/2010
מק/ 5022 א	כפיפות	תכנית זו כפופה בהוראות תכנית מק/ 5022 א. הוראות תכנית מק/ 5022/א תחולנה על תכנית זו.	4847	2432	30/01/2000



תכנון זמין  
מונה הדפסה 15



תכנון זמין  
מונה הדפסה 15



תכנון זמין  
מונה הדפסה 15

**1.7 מסמכי התכנית**

נכלל בהוראות התכנית	תיאור המסמך	תאריך יצירה	עורך המסמך	תאריך עריכה	מספר עמודים / גליון	קנה מידה	תחולה	סוג המסמך
כן			אבירם בוטבול				מחייב	הוראות התכנית
לא	תשריט מצב מוצע		אבירם בוטבול		1	1: 250	מחייב	תשריט מצב מוצע
כן	מחייב לעניין גובה, מס קומות .	11: 30 21/10/2020	אבירם בוטבול	30/06/2020			מנחה	בינוי
לא		14: 42 21/10/2020	אבירם בוטבול	07/10/2020		1: 250	רקע	מצב מאושר

כל מסמכי התכנית מהווים חלק בלתי נפרד ממנה, משלימים זה את זה ויקראו כמקשה אחת. במקרה של סתירה בין המסמכים המחייבים לבין המנחים יגברו המסמכים המחייבים. במקרה של סתירה בין המסמכים המחייבים לבין עצמם תגברנה ההוראות על התשריטים



תכנון זמין  
מונה הדפסה 15



תכנון זמין  
מונה הדפסה 15

**1.8 בעלי עניין/ בעלי זכויות בקרקע /עורך התכנית ובעלי מקצוע**

**1.8.1 מגיש התכנית**

מקצוע/ תואר	סוג	שם	מספר רשיון	שם תאגיד	ישוב	רחוב	בית	טלפון	פקס	דוא"ל
	פרטי	אחינועם קייד			ירושלים	בודנהימר		050-7966512		z5667103@g mail.com
	פרטי	הדס קייד			ירושלים	בודנהימר		050-7966512		z5667103@g mail.com
	פרטי	הלל קייד			ירושלים	בודנהימר		050-7966512		z5667103@g mail.com
	פרטי	יעל קייד			ירושלים	בודנהימר		050-7966512		z5667103@g mail.com
	פרטי	עתליה קייד			ירושלים	בודנהימר		050-7966512		z5667103@g mail.com

**1.8.2 יזם**

**1.8.3 בעלי עניין בקרקע**

**1.8.4 עורך התכנית ובעלי מקצוע**

מקצוע/ תואר	סוג	שם	מספר רשיון	שם תאגיד	ישוב	רחוב	בית	טלפון	פקס	דוא"ל
	עורך ראשי	אבירם בוטבול			ירושלים	הכפיר		02-5667103		jkamil@013.n et



מקצוע/ תואר	סוג	שם	מספר רשיון	שם תאגיד	ישוב	רחוב	בית	טלפון	פקס	דוא"ל
	מודד	תאופיק גבארה	991		ירושלים	בית חנינא החדשה		02-5838502		



תכנון זמין  
מונה הדפסה 15



תכנון זמין  
מונה הדפסה 15



## 1.9 הגדרות בתכנית

לא רלוונטי



תכנון זמין  
מונה הדפסה 15

כל מונח אשר לא הוגדר בתכנית זו, תהיה נודעת לו המשמעות הנתונה לו בחוק התכנון והבניה התשכ"ה – 1965 (להלן "החוק") או בתקנות שהותקנו מכוחו, וזאת בהיעדר כוונה אחרת משתמעת.

## 2. מטרת התכנית ועיקרי הוראותיה

### 2.1 מטרת התכנית

הכשרת בינוי ותוספת בניה עבור הרחבת יחידת דיור קיימת.

### 2.2 עיקרי הוראות התכנית

1. שינוי ייעוד מאזור מגורים 6 מיוחד לאזור מגורים א'.
- קביעת התכליות המותרות ביעודי הקרקע.
2. קביעת בינוי בגובה 8.34 +
2. קביעת בינוי לתוספות בנייה כמפורט להלן
- קביעת בינוי לסה"כ שטחים כמפורט לעיל
3. קביעת קווי בניין לבניה, כאמור.
4. קביעת שלבי ביצוע למימוש התכנית.
5. קביעת הוראות בינוי וקביעת תנאים למתן היתר בניה בשטח.
6. קביעת תכסית בינוי בשטח
7. קביעת הוראות לבינוי ועיצוב אדריכלי.
8. קביעת הוראות לפיתוח השטח.
9. קביעת הוראות להריסת מבנים/גדרות/אלמנטים בנויים.
10. קביעת הוראות לטיפול בעצים בוגרים.
11. קביעת הנחיות סביבתיות והנחיות למניעת מטרדים סביבתיים.



תכנון זמין  
מונה הדפסה 15



תכנון זמין  
מונה הדפסה 15

### 3. טבלת יעודי קרקע ותאי שטח בתכנית

#### 3.1 טבלת יעודי קרקע ותאי שטח בתכנית

יעוד	תאי שטח	
מגורים א'	1	
סימון בתשריט	יעוד	תאי שטח כפופים
בלוק עץ/עצים לשימור	מגורים א'	1

#### 3.2 טבלת שטחים

##### מצב מאושר

יעוד	מ"ר	אחוזים
מגורים א'	251	100
סה"כ	251	100

##### מצב מוצע

יעוד	מ"ר מחושב	אחוזים מחושב
מגורים א'	251.15	100
סה"כ	251.15	100

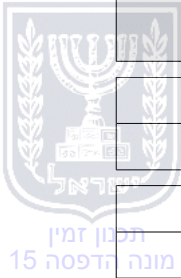

**4. יעודי קרקע ושימושים**

<b>4.1</b>	<b>מגורים א'</b>
<b>4.1.1</b>	<b>שימושים</b>
	מגורים
<b>4.1.2</b>	<b>הוראות</b>
א	<b>הוראות בניוי</b> תותר בניית תוספות בקומות מרתף, קומת קרקע וקומה א, להרחבת יחידת דיור קיימת, בהתאם לנספח הבינוי.
ב	<b>הוראות פיתוח</b> 1. גובה הגדר לא יעלה על 120 ס"מ ממפלס הרחוב. 2. כל קירות וגדרות הפיתוח, הפונים אל הרחוב, או אל שטחים ציבוריים, יחופו אבן טבעית, מלבנית, מסותתת, מסודרת בשורות אופקיות, כדוגמת הבניין.
ג	<b>סטיה ניכרת</b> 1. גובה הבניה המרבי כמצוין בנספח 1 ובטבלה 5, הינו מחייב וכל סטייה ממנו תחשב כסטייה ניכרת בהתאם לתקנות חוק התכנון והבנייה (סטייה ניכרת מתכנית), התשס"ב-2002. 2. קווי הבניין המפורטים בתשריט התכנית הינם מחייבים, צמצום השטח שבין גבול המגרש לבין קו הבניין יחשב כסטייה ניכרת בהתאם לתקנות חוק התכנון והבניה (סטייה ניכרת מתכנית), התשס"ב-2002. 3. סטייה מהוראות הסעיף המורה על הריסת הבינוי המסומן במסמכי התכנית להריסה תחשב כסטייה ניכרת בהתאם לתקנות חוק התכנון והבניה (סטייה ניכרת מתכנית), התשס"ב-2002. 4. מספר קומות המרבי כמצוין בטבלה 5 הינו מחייב וכל הגדלה שלו תחשב כסטייה ניכרת בהתאם לתקנות חוק התכנון והבנייה (סטייה ניכרת מתכנית), התשס"ב-2002.
ד	<b>בדיקות ארכאולוגיות</b> על פי חוק העתיקות, תשל"ח ? 1978, אם יתגלו בשטח התכנית עתיקות, יש להפסיק מיד את העבודות, להודיע על כך לרשות העתיקות ולא להמשיך בעבודות עד לקבלת הודעה אחרת מרשות העתיקות.
ה	<b>עיצוב אדריכלי</b> הבניה תבוצע באבן טבעית מרובעת ומסותתת, מאותו סוג גוון סיתות וכיחול אבן הבניין הקיים. הבניה באבן נסורה חלקה שאינה מסותתת אסורה.
ו	<b>עיצוב אדריכלי</b> חלה חובה לשיפוץ מעטפת הבניין בבניינים שבהם תעשה תוספת בנייה. השיפוץ יכלול הריסת תוספות בנייה כגון מבני עזר, סילוק כבלי חשמל ותקשורת, הסדרת צנרת קיימת ו/או סילוקה וניקוי מעטפת הבניין, הכל לפי מה שיקבע מהנדס העיר עם הגשת הבקשה להיתר.
ז	<b>פסולת בניין</b> המשרד לאיכות הסביבה בהתאם לתקנה 16(ג) לתקנות התכנון והבנייה (בקשה להיתר, תנאי ואגרות) התש"ל-1970. פינוי הפסולת יעשה ע"י יזם התכנית ועל חשבונו.
ח	<b>קווי בנין</b> 1. קוי הבנין הנם בהתאם למפורט בתשריט.

4.1	מגורים א'
ט	<p><b>קולטי שמש על הגג</b></p> <p>בגגות משופעים יוצבו קולטים לדודי שמש כשהם צמודים לגג המשופע והדוודים יותקנו בתוך חלל הגג. בגגות שטוחים יוצבו קולטים לדודי שמש כחלק אינטגרלי מתכנון הגג או המעקה. הפתרון התכנוני טעון אישור מהנדס העיר</p>
י	<p><b>תנאים למתן היתרי בניה</b></p> <p>תנאים למתן היתרי בניה 1. תיאום התכנון והעיצוב האדריכלי של הבניין עם מהנדס הוועדה המקומית או מי מטעמו וקבלת אישורו. 2. הגשת תוכנית פיתוח שטח לכל מגרש, בקני"מ 1:100, לאישור מהנדס הוועדה המקומית או מי מטעמו. התכנית תכלול בין היתר את האלמנטים הבאים: העמדת בנינים, מפלסי בינוי ופיתוח, מפלסי חצרות, פירוט קירות תומכים, חתכים, חזיתות, תכנון החניה הנדרשת ותכנית שיוך החניה, ציון מיקום יחידות מיזוג אוויר פנימיות וחיצוניות ואופן הסרתן, מיקום מתקני אשפה, צוברי גז, ארונות למערכות תשתית ואופן שילובם בחזיתות, הגדרת חצרות פרטיות שתוצמדנה ליחידות הדיור, גינון ונטיעות, פרטים מחייבים לביצוע פרגולות באופן אחיד לכל הבניין, סימון פתרון מעלית, פרטי בנייה, מיקום וצורה של מסתורי כביסה. ביצוע כל האמור לעיל יהא על ידי מגישי התכנית ועל חשבונם. 3. תאום תשתיות עם מהנדס הוועדה המקומית או מי מטעמו: קביעת דרכי ביצוע של כל עבודות התשתית לרבות קו ביוב ו/או דרך ו/או עמוד תאורה ו/או קוי תאורה ו/או מרכזיית תאורה וכל העבודות הכרוכות בביצוע הנ"ל וכדומה (להלן: עבודות תשתית) המצויים בתוך תחומי המקרקעין ובסמוך למקרקעין. כל מערכות התשתית שבתחום התכנית כולל חשמל (למעט קו מתח עליון) תקשורת (למעט מתקנים סלולריים), צינורות ביוב ומים ראשיים וכיוב' תהיינה תת קרקעיות. על היתר הבנייה יעתיק, במידת הצורך, את התשתיות וכל המתקנים והאביזרים הקיימים, הכרוכים בהם, למקום מתאים, אשר יקבע ע"י הרשות המקומית. ביצוע כל האמור לעיל יהא על חשבון מגישי התכנית. 4. תנאי למתן היתר בנייה יהיה הפקת ערבות במחלקת גננות כפי שייקבע לעת היתר בנייה עבור: שימור העצים/עקירתם. הכל באחריות היזם ובהתאם לאמור להלן (בסעיף שמירה על עצים בוגרים)</p>
יא	<p><b>חיזוק מבנים, תמא/ 38</b></p> <p>היתר לתוספות הבנייה למבנה קיים מותנה בבדיקה בדבר הצורך בחיזוק המבנה לפי הוראות תקן ישראלי ת"י 413</p>
יב	<p><b>שמירה על עצים בוגרים</b></p> <p>1. תנאי למתן היתר בנייה יהא הגשת תכנית פיתוח למגרש זה לאישור מחלקת גננות הכוללת: מיקום עצים, לשימור, ערוגות/הגנות לעצים המיועדים לשימור. 2. בכל חפירה ו/או שינוי מפלס ו/או עבודה בסמוך לעץ לשימור, יובטח במסגרת היתר הבניה ובהתאם לסמכויות הקבועות בחוק, כי העץ לא יינזק.</p>
יג	<p><b>ניהול מי נגר</b></p> <p>יותרו לפחות 20%-25% שטחים חדירי מים מתוך שטח המגרש הכולל, במגמה לאפשר קליטת כמות גדולה ככל הניתן של מי נגר עילי וחילחולם לתת הקרקע בתחומי המגרש. השטחים חדירי מים אפשר שיהיו מגוננים או מצופים בחומר חדיר (כגון: חצץ וחלוקים).</p>

## 5. טבלת זכויות והוראות בניה - מצב מוצע

קו בנין (מטר)	מספר קומות					גובה מבנה- מעל הכניסה הקובעת (מטר)	מספר יה"ד	תכנית (% מתא שטח)	שטחי בניה (מ"ר)				גודל מגרש (מ"ר)	תאי שטח	שימוש	יעוד	
	אחורי	צידי- שמאלי	צידי- ימני	מתחת לכניסה הקובעת	מעל הכניסה הקובעת				סה"כ שטחי בניה	מתחת לכניסה הקובעת		מעל הכניסה הקובעת					
										שרות	עיקרי	שרות					עיקרי
(3)	(3)	(3)	(3)	1	2	6.05 (2)	1	43	188.42 (1)	12	8.26		168.16	251	1	מגורים א'	מגורים א'

האמור בטבלה זו גובר, במקרה של סתירה, על הוראות כלליות אחרות, בין בהוראות התכנית ובין בתשריט המצב המוצע.  
גם בטבלה עצמה גוברת הוראה מפורטת על הוראה כללית

שטחי הבניה המפורטים בטבלה שלעיל כוללים את כל שטחי הבניה המירביים בתכנית זו  
הערכים בטבלה מתייחסים לכל תא שטח בנפרד גם אם הוגדר טווח תאי שטח

הערה ברמת הטבלה:

שטחי הבניה המפורטים בטבלה שלעיל כוללים את כל שטחי הבניה המרביים בתכנית זו ומחושבים בהתאם לתקנות התכנון והבניה, לרבות שטחי חניה ושטחים למרחבים מוגנים.

הערות לטבלת זכויות והוראות בניה – מצב מוצע:

(1) התכנית מוסיפה 81.64 מ"ר שטחי בניה מירביים לתא שטח מס 1, בהתאם לחלקה היחסי בזכויות הבניה.

(2) גובה רום גג הרעפים הינו 8.34.

(3) כמצוין בתשריט.



קדמי תכנון זמין  
מונה הדפסה 15



תכנון זמין  
מונה הדפסה 15

## 6. הוראות נוספות

### 6.1 היטל השבחה

הוועדה המקומית תטיל ותגבה היטל השבחה בהתאם להוראות התוספת השלישית לחוק. - לא יוצר היתר בניה במקרקעין קודם ששולם היטל השבחה המגיע אותם שעה בשל אותם מקרקעין, או שניתנה ערבות לתשלום בהתאם להוראות החוק.

## 7. ביצוע התכנית

### 7.1 שלבי ביצוע

מספר שלב	תאור שלב	התנייה
1	הבינוי בתא שטח 1 יבנה בהינף אחד	לא תותר בניה בשלבים

### 7.2 מימוש התכנית

זמן משוער לביצוע התכנית יהא 10 שנים מיום אישורה.



תכנון זמין  
מונה הדפסה 15



תכנון זמין  
מונה הדפסה 15



תכנון זמין  
מונה הדפסה 15



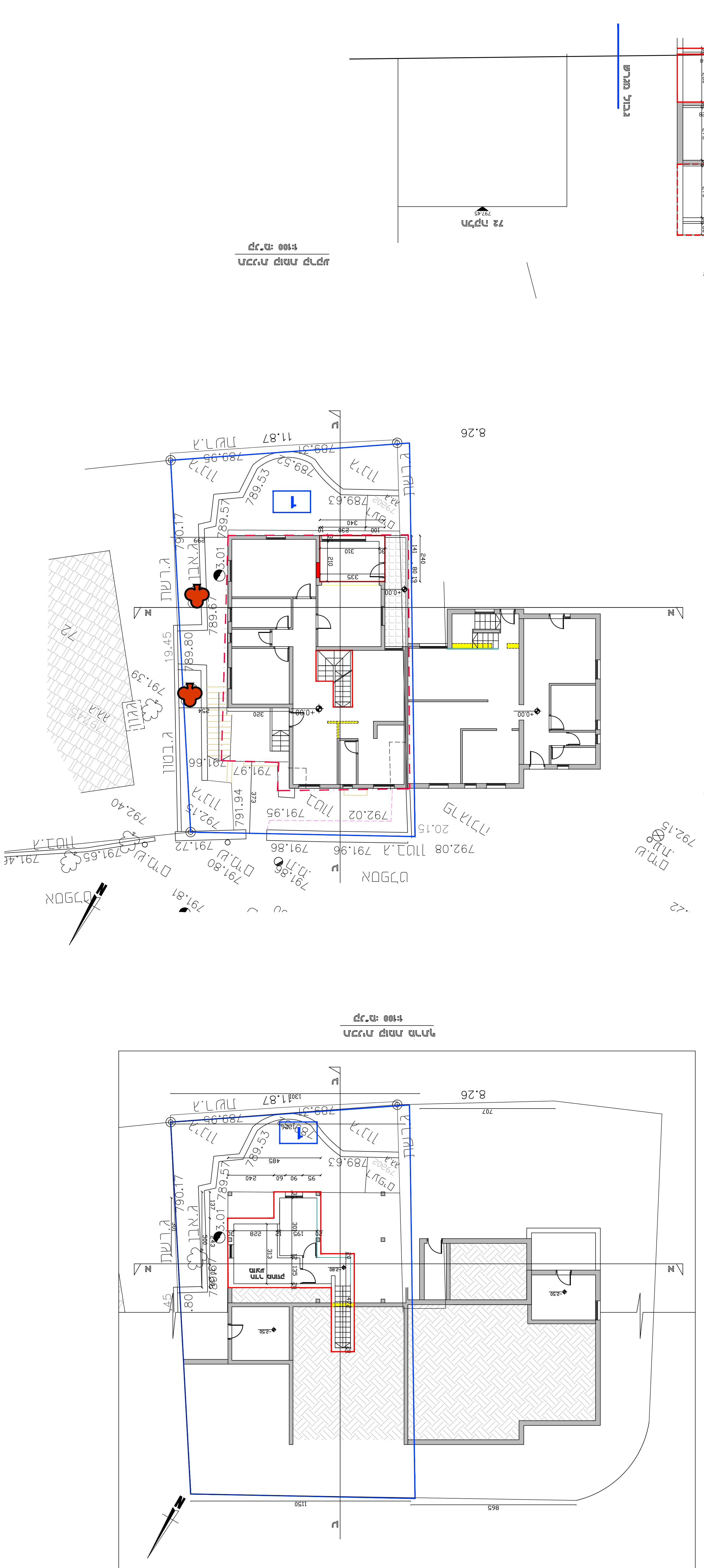
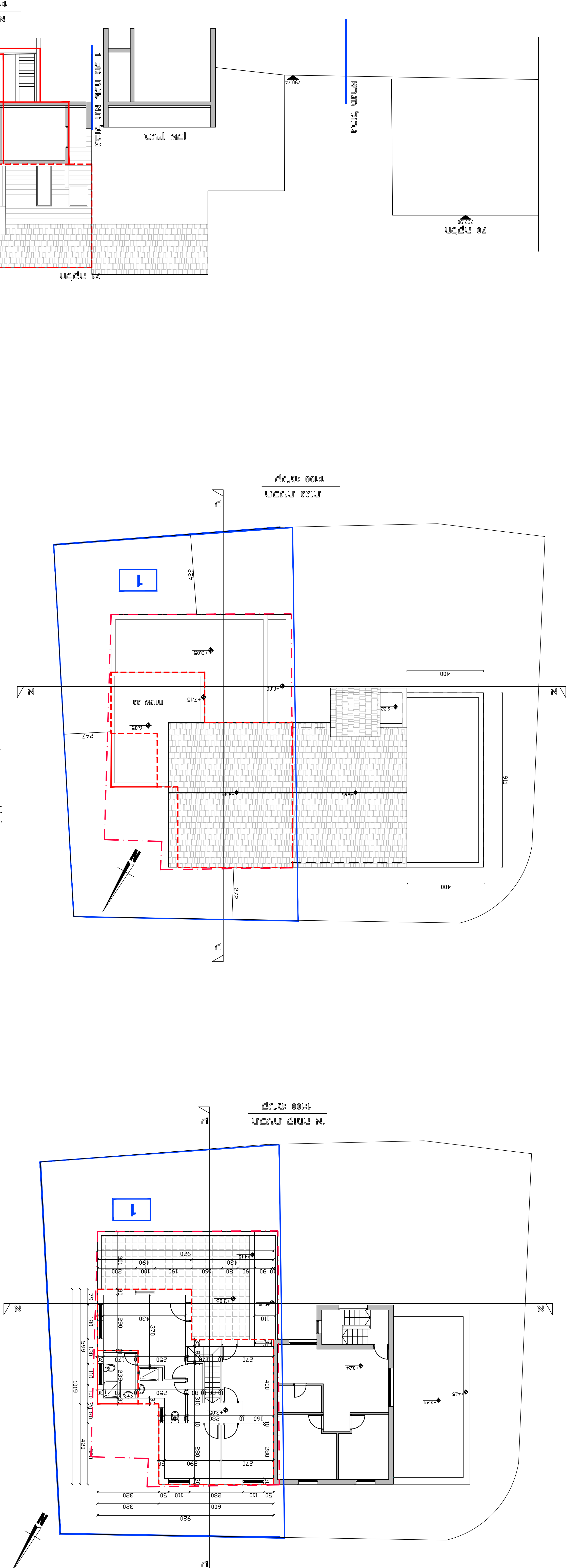
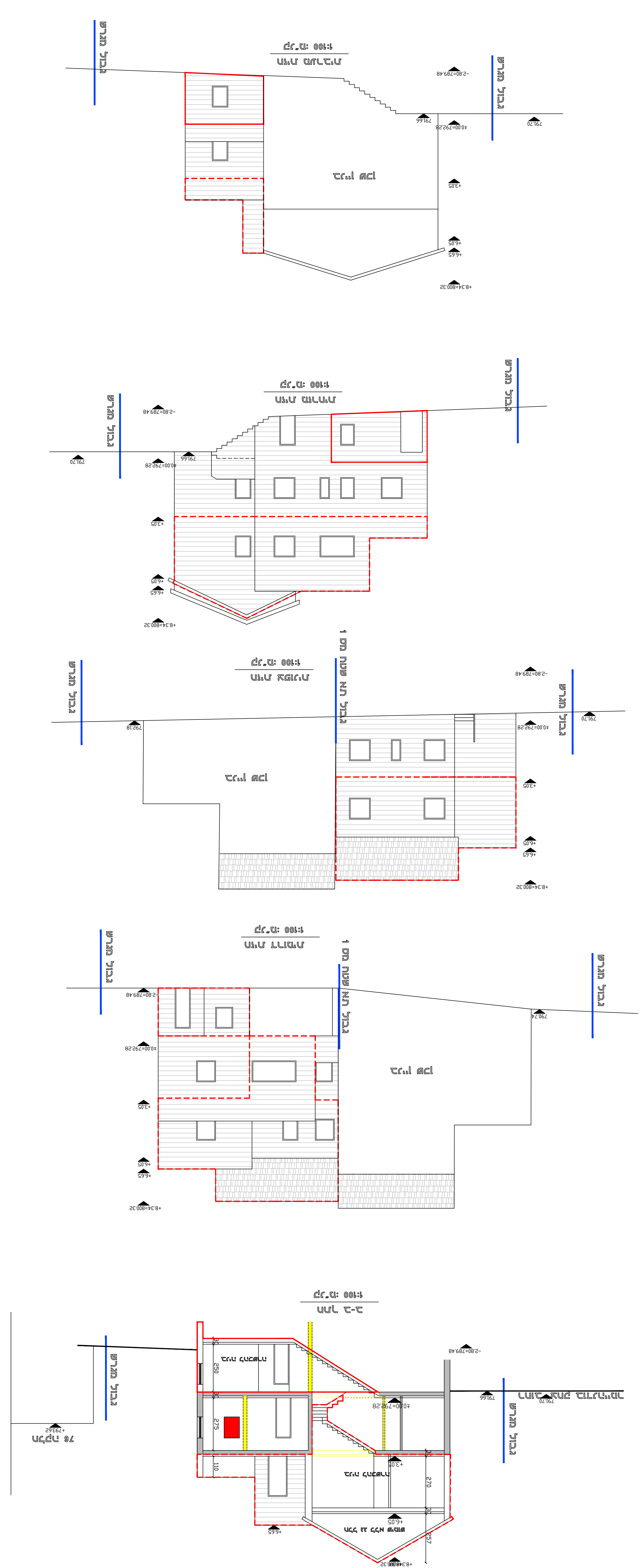

תאריך:	1532-5667103	פרויקט:	1532-5667103
מחבר:	ד"ר אריאל גורן	מטעם:	ד"ר אריאל גורן
כתובת:	ד"ר אריאל גורן	טלפקס:	02-5667103
טלפון:	02-5667103	דוא"ר:	ariel@013.net



- מערכת מים
- גבולות קרקע / גבולות
- מערכת תחבורה
- גבולות חוק
- גבולות תוכנית
- גבולות חוק

**מפרט:**

מסלול: 101-0749556  
 תוכנית מסלול חוק, 5, 100 מטר  
 תוכנית מסלול חוק, 5, 100 מטר