

מינהל הודסה-עיריית עכו

חוק התכנון והבניה, התשכ"ה – 1965

2011-09-05

התקבל

הוראות התוכנית

תוכנית מס' עכ/מק/12

המכללה האקדמית גליל מערבי – החלפת שטחים בין שטח ספורט לבין שטח מוסד חינוכי.

מחוז צפון
מרחב תכנון מקומי: עכו
סוג תוכנית מפורטת

אישורים

מתן תוקף	הפקדה
<p>ועדה מקומית אישור תוכנית מס' עכ/מק/12 הועדה המקומית החליטה לאשר את התוכנית בישיבה מס' 11.001 ביום 17.11.2011 מזכיר הועדה יו"ר הועדה</p>	
<p>הודעה על אישור תוכנית מס' עכ/מק/12 פירסמה כילקוט הפרסומים מס' 6398 מיום 11.11.2011 עמוד 461</p>	

דברי הסבר לתוכנית

המכללה האקדמית גליל מערבי ממוקמת בלב הגליל המערבי בעיר עכו, על שטח של 84.16 דונם. מטרת התכנית החלפת שטחים בין שטח ספורט לבין מוסד חינוכי, על מנת לאפשר תוספת מבנה ציבורי בשטח הצמוד למרכז הספורט ושינוי במערך הדרכים.

דף ההסבר מהווה רקע לתוכנית ואינו חלק ממסמכיה הסטטוטוריים.

1. זיהוי וסיווג התוכנית

<p>המכללה האקדמית גליל מערבי – החלפת שטחים בין שטח ספורט לבין שטח מוסד חינוכי.</p> <p>עכ/מק/12</p> <p>84.16</p> <p>מילוי תנאים לתוקף</p> <p>5</p> <p>17/4/2011</p> <p>תוכנית מפורטת</p> <p>איחוד וחלוקה בהסכמת הבעלים</p> <p>כן</p> <p>לא</p> <p>ועדה מקומית</p> <p>62א (א) (1), (2), (4)</p> <p>תוכנית שמכוחה ניתן להוציא היתרים או הרשאות.</p>	<p>מספר התוכנית</p> <p>שטח התוכנית</p> <p>שלב</p> <p>מספר מהדורה</p> <p>תאריך עדכון</p> <p>סוג התוכנית</p> <p>סוג איחוד וחלוקה</p> <p>האם מכילה הוראות של תכנית מפורטת</p> <p>האם כוללת הוראות לעניין תכנון תלת מימדי</p> <p>מוסד התכנון המוסמך להפקיד את התוכנית לפי סעיף היתרים או הרשאות</p>	<p>שם התוכנית</p> <p>1.1</p> <p>1.2</p> <p>1.3</p> <p>1.4</p>
--	---	---

1.5 מקום התוכנית

1.5.1	נתונים כלליים	מרחב תכנון מקומי	עכו
		קואורדינאטה X	208400
		קואורדינאטה Y	760200
1.5.2	תיאור מקום	המכללה האקדמית גליל מערבי שנמצאת צפונית לצומת עכו-צפון ומערבית לדרך הארבעה.	
1.5.3	רשויות מקומיות בתוכנית	רשות מקומית	עכו
		התייחסות לתחום הרשות	חלק מתחום הרשות
1.5.4	כתובות שבהן חלה התוכנית	יישוב שכונה רחוב מספר בית	עכו

1.5.5 גושים וחלקות בתוכנית

מספר גוש	סוג גוש	חלק / כל הגוש	מספרי חלקות בשלמותן	מספרי חלקות בחלקן
18019	מוסדר	חלק	11	1, 3, 6-8

הכול על-פי הגבולות המסומנים בתשריט בקו הכחול.

1.5.6 גושים ישנים

מספר גוש	מספר גוש ישן
ל.ר	

1.5.7 מגרשים/תאי שטח מתוכניות קודמות שלא נרשמו כחלקות

מספר תוכנית	מספר מגרש/תא שטח
ל.ר	

1.5.8 מרחבי תכנון גובלים בתוכנית

ל.ר

1.6 יחס בין התוכנית לבין תוכניות מאושרות קודמות
--

1.6.1

תאריך	מספר ילקוט פרסומים	הערה ליחס	סוג יחס	מספר תוכנית מאושרת
27.12.2005	5474	תוכנית זו תואמת את הוראות התכנית תמ"א 35 (הנחיות סביבתיות) : - שטחי שימור משאבי מים	כפיפות	תמ"א 35 הנחיות סביבתיות - שימור משאבי מים
16.08.2007	5704	תוכנית זו תואמת את הוראות התכנית תמ"א 4/ב34 - רגישות מי תהום גבוהה א'1 בכל מקרה של סתירה בין התוכניות יגברו הוראות תוכנית זו	כפיפות	תמ"א 34 ב/4
26.02.1998	4622	בכל מקרה של סתירה בין התוכניות יגברו הוראות תוכנית זו	שינוי	7610/ג
26.11.1989	3719	בכל מקרה של סתירה בין התוכניות יגברו הוראות תוכנית זו	שינוי	5038/ג

1.7 מסמכי התוכנית

תאריך האישור	גורם מאשר	עורך המסמך	תאריך עריכת המסמך	מספר גיליונות	מספר עמודים	קני"מ	תחולה	סוג המסמך
		ערן מבל	17/4/2011		15		מחייב	הוראות התוכנית
		ערן מבל	13/4/2011	1		1:1000	מחייב	תשריט התוכנית
		לוי שטרק	12/4/2011	1		1:1250	מנחה	נספח תנועה וחניה

כל מסמכי התוכנית מהווים חלק בלתי נפרד ממנה, משלימים זה את זה ויקראו כמקשה אחת. במקרה של סתירה בין המסמכים המחייבים לבין המנחים יגברו המסמכים המחייבים. במקרה של סתירה בין המסמכים המחייבים לבין עצמם תגברנה ההוראות על התשריטים.

1.8 בעלי עניין / בעלי זכויות בקרקע / עורך התוכנית ובעלי מקצוע מטעמו

1.8.1 מגיש התוכנית										
גוש / חלקה(י)	דוא"ל	פקס	סלולרי	טלפון	כתובת	שם ומספר תאגיד / שם רשות מקומית	מספר רישיון	מספר זהות	שם פרטי ומשפחה	מקצוע / תואר
				02-6202222	רח' המלך גיורג' 92 ת.ד. 48 ירושלים	רשות מקומית גליל מערבי				
				9015202	רח' ויצמן 35 עכו ת.ד. 24121	המכללה האקדמית גליל מערבי				

1.8.2 יזם בפועל										
דוא"ל	דוא"ל	פקס	סלולרי	טלפון	כתובת	שם ומספר תאגיד / שם רשות מקומית	מספר רישיון	מספר זהות	שם פרטי ומשפחה	מקצוע / תואר
				9015202	רח' ויצמן 35 עכו ת.ד. 24121	המכללה האקדמית גליל מערבי				
				02-6202222	רח' המלך גיורג' 92 ת.ד. 48 ירושלים	הסוכנות היהודית לארץ ישראל				

1.8.3 בעלי עניין בקרקע שאינם מגישי התוכנית										
דוא"ל	דוא"ל	פקס	סלולרי	טלפון	כתובת	שם ומספר תאגיד / שם רשות מקומית	מספר זהות	מספר רישיון	שם פרטי ומשפחה	מקצוע / תואר
		048625220		048630861	רח' פל ים 15 קרית הממשלה ת"ד 548 חיפה 33095	מנהל מקרקעי ישראל מחוז חיפה				
				02-6202222	רח' המלך גיורג' 48 ת.ד. 92 ירושלים	הסוכנות היהודית לארץ ישראל				

1.8.4 עורך התוכנית ובעלי מקצוע מטעמו לרבות מודד, שמאי, יועץ תנועה וכד'										
דוא"ל	דוא"ל	פקס	סלולרי	טלפון	כתובת	שם ומספר תאגיד / שם רשות מקומית	מספר רישיון	מספר זהות	שם פרטי ומשפחה	מקצוע / תואר
	eran@mebelarch.co.il		049833704	0505268746	רח' קק"ל 4 ק. טבעון 36082		30444	052196821		אדריכל
	yossis@levyshark.co.il		048553654	0505292293	יפו 145 א חיפה	לוי שטרק				יועץ שטרק
	talyas@netvision.net.il			049928253	הגעתון 16 נהריה, 22400		609			מודד

1.9 הגדרות בתוכנית

בתוכנית זו יהא לכל מונח מהמונחים המפורטים להלן הפרוש המופיע בצד ההגדרה, אלא אם כן משתמע אחרת מהוראות התוכנית או מהקשר הדברים.

מונח	הגדרת מונח

כל מונח אשר לא הוגדר בתוכנית זו, תהיה נודעת לו המשמעות הנתונה לו בחוק התכנון והבניה התשכ"ה – 1965 (להלן "החוק") או בתקנות שהותקנו מכוחו, וזאת בהיעדר כוונה אחרת משתמעת.

2. מטרת התוכנית ועיקרי הוראותיה**2.1 מטרת התוכנית**

החלפת שטחים בין שטח ספורט לבין שטח מוסד חינוכי.
איחוד וחלוקה בהסכמה לפי סעיף 62 א. א. (א) (1).
הרחבת דרך לפי ס' 62 א. א. (א) (2).
שינוי בקווי בניין לפי סעיף 62 א. א. (א) (4).

2.2 עיקרי הוראות התוכנית

החלפת ייעוד משטח ספורט למבנים ומוסדות ציבור לחינוך.
החלפת ייעוד משטח מוסד חינוכי לשטח ספורט.
החלפת ייעוד משטח ספורט לדרך

2.3 נתונים כמותיים עיקריים בתוכנית (ל"ר)

סה"כ שטח התוכנית – דונם	84.16
-------------------------	-------

הערות	סה"כ מוצע בתוכנית		שינוי (+/-) למצב המאושר	מצב מאושר	ערך	סוג נתון כמותי
	מתארי	מפורט				
לי"ר					מ"ר	מבנים ומוסדות ציבור לחינוך
לי"ר					מ"ר	ספורט ונופש

3. טבלאות יעודי קרקע, תאי שטח ושטחים בתוכנית

3.1 טבלת שטחים

תאי שטח כפופים		תאי שטח		יעוד	
אתר עתיקות	אתר לשימור				
50-52		50-52		מבנים ומוסדות ציבור לחינוך	
70,71		70,71		ספורט ונופש	
60	60	60		בית קברות – אתר לשימור	
80-85		80-85		דרך מאושרת	
90-98		90-98		דרך מוצעת	
		100		שטח שהתכנית אינה חלה עליו	

על אף האמור בסעיף 1.7 - במקרה של סתירה בין היעוד או הסימון של תאי השטח בתשריט לבין המפורט בטבלה זו - יגבר התשריט על ההוראות בטבלה זו.

3.2 טבלת שטחים

מצב מוצע

שטח כפופים		שטח		יעוד	
אתר עתיקות	אתר לשימור				
50-52		40.13		מבנים ומוסדות ציבור לחינוך	
70,71		15.78		ספורט ונופש	
60	60	22.82		דרך מאושרת	
80-85		5.01		דרך מוצעת	
90-98		0.42		בית קברות	
		84.16		סה"כ שטח התוכנית	

שטח כפופים		שטח		יעוד	
אתר עתיקות	אתר לשימור				
50-52		40.13		שטח מוסד חינוכי לפי ג/7610	
70,71		16.74		שטח ספורט	
60	60	26.87		דרך וחניה	
80-85		0.42		אתר לשימור	
90-98		84.16		סה"כ שטח התוכנית	

מצב קיים

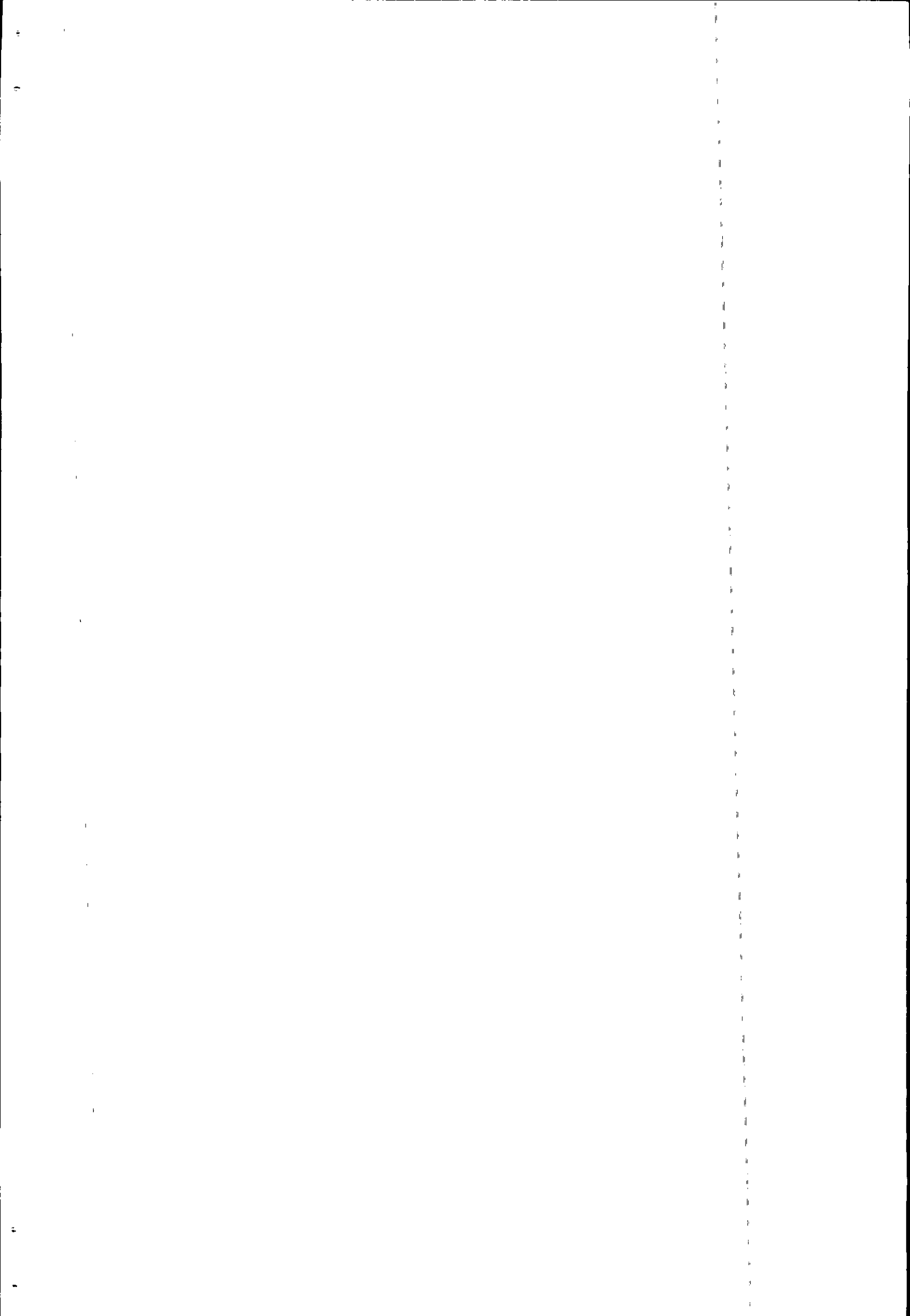

4 יעודי קרקע ושימושים

4.1 מבנים ומוסדות ציבור לחינוך**4.1.1 שימושים**

עפ"י תוכנית מאושרת ג/7610

4.1.2 הוראות

עפ"י תוכנית מאושרת ג/7610

4.2 ספורט ונופש**4.2.1 שימושים**

עפ"י תוכנית מאושרת ג/7610

4.2.2 הוראות

עפ"י תוכנית מאושרת ג/7610

4.3 דרך מאושרת**4.3.1 שימושים**

עפ"י תוכנית מאושרת ג/7610

4.4 דרך מוצעת**4.4.1 שימושים**

עפ"י תוכנית מאושרת ג/7610

4.5 בית קברות – אתר לשימור**4.5.1 שימושים**

עפ"י תוכנית מאושרת ג/7610 - אתר לשימור

5. טבלת זכויות והוראות בניה – מצב מוצע

אחורי	צידוי- צמאלי	קדמי ימני	קדמי צידוי- שמאלי	מספר קומות		גובה מבנה (מטר)	צמימות (יח"ד לזכר) לזכר (נטו)	מספר יח"ד	תכנית (%) משטח תא השטח)	אחוזי בניה כוללים (%)	שטחי בניה (מ"ר)		שטח בניה (מ"ר)	מרחק לבניסה הקובעת	סה"כ שטחי בניה	עיקרי שירות	עיקרי שירות	מפל לבניסה הקובעת	גודל מגרש מזערי (מ"ר)	מס' תא שטח	יעוד
				מתחת לבניסה הקובעת	מעל לבניסה הקובעת						עיקרי שירות	עיקרי שירות									
בהתאם למסומן ולכתוב בתשריט																				52	מבנים רמוסדות ציבור לחינוך
בהתאם למסומן ולכתוב בתשריט																				51	
בהתאם למסומן ולכתוב בתשריט																				50	
בהתאם למסומן ולכתוב בתשריט																				70	
בהתאם למסומן ולכתוב בתשריט																				71	ספורט ונפש

6. הוראות נוספות

6.1	תשתיות
א.	מים: אספקת מים מרשת מים של חברת מקורות.
ב.	ניקוז: הוועדה רשאית להורות כתנאי למתן היתר בנייה, שיובטח ניקוז של אותה קרקע עליה מוגשת תכנית מפורטת או בקשה לבנין בית או לסלילת דרך. הבטחת ניקוז השטח תאושר ע"י מהנדס הוועדה המקומית ובאישור רשות הניקוז.
ג.	אשפה: יוכנו מפרצים מיוחדים לקליטת והצבת מכולות באזור.
ד.	ביוב: כל בנין בשטח של תכנית זו יהיה מחובר למערכת הביוב לפי דרישות הוועדה, והמשרד לאיכות הסביבה.

6.2	חשמל																																				
א.	תנאי למתן היתר בניה יהיה – תיאום עם חברת החשמל בדבר תכנון והקמת חדר שנאים ו/או חדר מיתוג, פרטי קווי חשמל עיליים ותת קרקעיים, והנחיות לגבי מרחקי בניה ומגבלות שימוש מקווי חשמל עיליים ותת קרקעיים קיימים ומתוכננים.																																				
ב.	תחנות השנאה: 1. מיקום תחנות השנאה יעשה בתאום עם חברת החשמל. 2. בתכנון לאזור מגורים חדש ימוקמו תחנות השנאה, ככל האפשר, בשטחים ציבוריים או המיועדים למתקנים הנדסיים. 3. על אף האמור בסעיף 1 ניתן יהיה בשל אילוצים טכניים או תכנוניים למקם את התחנות השנאה במרווחים שבין קווי בניין לגבול מגרש, או על עמודי חשמל או משולב במבני המגורים.																																				
ג.	איסור בניה מתחת לקוי חשמל עיליים לא יינתן היתר בניה לשימושים כגון מגורים, מסחר, תעשייה ומלאכה, תיירות ומבני ציבור, בקרבת מתקני חשמל קיימים או מאושרים, אלא במרחקים המפורטים להלן:																																				
	<table border="1"> <thead> <tr> <th>מצייר הקו</th> <th>מהתיל הקיצוני/מהכבל/מהמתקן</th> <th></th> </tr> </thead> <tbody> <tr> <td></td> <td>3.00 מ'</td> <td>א. קו חשמל מתח נמוך – תיל חשוף</td> </tr> <tr> <td></td> <td>2.00 מ'</td> <td>ב. קו חשמל מתח נמוך – תיל מבודד</td> </tr> <tr> <td></td> <td>5 מ'</td> <td>ג. קו חשמל מתח גבוה עד 33 ק"ו – תיל חשוף או מצופה.</td> </tr> <tr> <td></td> <td>2 מ'</td> <td>ד. קו חשמל מתח גבוה עד 33 ק"ו – כבל אוירי מבודד (כא"מ)</td> </tr> <tr> <td>20.00 מ'</td> <td>-</td> <td>ה. קו חשמל מתח עליון 110-160 ק"ו</td> </tr> <tr> <td>35.00 מ'</td> <td>-</td> <td>ו. קו חשמל מתח על – עליון 400 ק"ו</td> </tr> <tr> <td></td> <td>0.5 מ'</td> <td>ז. כבלי חשמל מתח נמוך</td> </tr> <tr> <td></td> <td>3 מ'</td> <td>ח. כבלי חשמל מתח גבוה</td> </tr> <tr> <td></td> <td>בתיאום עם חברת החשמל</td> <td>ט. כבלי חשמל מתח עליון</td> </tr> <tr> <td></td> <td>1.00 מ'</td> <td>י. ארון רשת</td> </tr> <tr> <td></td> <td>3.00 מ'</td> <td>יא. שנאי על עמוד</td> </tr> </tbody> </table>	מצייר הקו	מהתיל הקיצוני/מהכבל/מהמתקן			3.00 מ'	א. קו חשמל מתח נמוך – תיל חשוף		2.00 מ'	ב. קו חשמל מתח נמוך – תיל מבודד		5 מ'	ג. קו חשמל מתח גבוה עד 33 ק"ו – תיל חשוף או מצופה.		2 מ'	ד. קו חשמל מתח גבוה עד 33 ק"ו – כבל אוירי מבודד (כא"מ)	20.00 מ'	-	ה. קו חשמל מתח עליון 110-160 ק"ו	35.00 מ'	-	ו. קו חשמל מתח על – עליון 400 ק"ו		0.5 מ'	ז. כבלי חשמל מתח נמוך		3 מ'	ח. כבלי חשמל מתח גבוה		בתיאום עם חברת החשמל	ט. כבלי חשמל מתח עליון		1.00 מ'	י. ארון רשת		3.00 מ'	יא. שנאי על עמוד
מצייר הקו	מהתיל הקיצוני/מהכבל/מהמתקן																																				
	3.00 מ'	א. קו חשמל מתח נמוך – תיל חשוף																																			
	2.00 מ'	ב. קו חשמל מתח נמוך – תיל מבודד																																			
	5 מ'	ג. קו חשמל מתח גבוה עד 33 ק"ו – תיל חשוף או מצופה.																																			
	2 מ'	ד. קו חשמל מתח גבוה עד 33 ק"ו – כבל אוירי מבודד (כא"מ)																																			
20.00 מ'	-	ה. קו חשמל מתח עליון 110-160 ק"ו																																			
35.00 מ'	-	ו. קו חשמל מתח על – עליון 400 ק"ו																																			
	0.5 מ'	ז. כבלי חשמל מתח נמוך																																			
	3 מ'	ח. כבלי חשמל מתח גבוה																																			
	בתיאום עם חברת החשמל	ט. כבלי חשמל מתח עליון																																			
	1.00 מ'	י. ארון רשת																																			
	3.00 מ'	יא. שנאי על עמוד																																			
	על אף האמור לעיל תתאפשר הקמתם של מבנים ואו מתקני חשמל במרחקים הקטנים מהנקוב לעיל ובלבד שבוצע תאום עם חברת החשמל לגבי מרחקי בטיחות מפני התחשמלות ובכפוף לכל דין, להקמת מבני תשתית יעשה תאום פרטני בין בעל התשתית לבין חברת החשמל.																																				

6.3 היטל השבחה	
א. היטל השבחה יוטל ויגבה ע"י הוראות התוספת השלישית לחוק התכנון והבנייה.	
6.4 מקלטים	
א. פתרון למיקלוט יהיה בהתאם לתקנות הג"א שיהיו תקפות בעת הוצאת היתר הבניה.	
6.5 כיבוי אש והידרנטים	
א. לא ינתן היתר בניה בטרם תובטח התקנת הידרנטים לכיבוי אש בתחום המתחם, לפי דרישת שרותי הכבאות ולשביעות רצונם.	
6.6 סידורים לאנשים עם מוגבלויות	
א. בבקשה להתר יוצגו הנגישויות לנכים בכל מבנה ותובטח אפשרות השימוש, בכל השרותים במתחם, לנכים.	
6.7 תנאים למתן היתר בניה	
א. הוצאת היתרי בניה בשטח התכנית תותנה בהגשת ואישור של תכנית בינוי כוללת. תכנית הבינוי תכלול: העמדת בנינים קיימים ומוצעים, מידותיהם ושימושם, גישות אל המבנים, סימון דרכי שרות ושבילים פנימיים באזורים וביניהם, שטחי חניה לרכב, שטחי גינון ושטחים המיועדים להשאר כטבעם, מתקנים הנדסיים, מפלסים, גדרות והנחיות לפיתוח כל אזור על רקע מפה מצבית, שתעשה ע"י מודד מוסמך.	
ב. היתרי בניה יוצאו בתיאום עם רשות העתיקות ואגוד ערים לאיכות הסביבה.	
6.8 חלוקה	
א. גבולות חלקות הקרקע הנוכחיים שאינם מזדהים עם גבולות האזורים והדרכים הקבועים לתכנית זו, בטלים.	
ב. השטח יאוחד עד כדי יצירת חלקה רצופה בעלת סוג אחיד המותחם ע"י קוי רחובות וגבולות כמתואר בתשריט.	
ג. חלוקת משנה ואיחוד החלקות המוצעות הנ"ל תותר לצרכי רישום בספרי האחוזים רק על יסוד תכנית חלוקה הטעונה אישור רשויות התכנון.	
ד. תנאי לקבלת התר בניה הוא הגשת תשריט חלוקה לצרכי רישום לאישור הועדה המקומית.	
6.9 הפקעה ורישום	
א. השטחים המיועדים לצרכי ציבור, יופקעו על ידי הועדה המקומית וירשמו על שם הרשות המקומית בהתאם להוראות פרק ח' לחוק התכנון והבניה, התשכ"ה - 1965	
6.10 בנינים להריסה	
א. הריסה בהתאם למסומן בתשריט	
6.11 חניה	
א. החניה תיעשה במגרשי החנייה ובמקומות המסומנים למטרה זו בתשריט. לפי הנחיות תכנית הבינוי ובהתאם חתקנות תכנון ובנייה, התקנת מקומות חנייה תשמי"ג או על פי תקן חניה שיהיה תקף בעת הוצאת התרי הבנייה.	

6.12	עתיקות
כל עבודה בתחום עתיקות מוכרז, תתואם ותבוצע רק לאחר קבלת אישור מנהל רשות העתיקות כמתחייב ובכפוף להוראות סעיף 29 לחוק העתיקות, התשלי"ח – 1978. היה והעתיקות שתתגלנה תצרכנה שינוי בבינוי במגרש, תהיה הועדה המקומית רשאית להתיר שינויים כאמור ובלבד שלא יתווספו עקב שינויים אלה זכויות בניה, לא יגבה הבניין ולא תהיה חריגה בקווי הבניין העולה על 10%.	

6.13	הנחיות מיוחדות
בתחום המסומן "הנחיות מיוחדות" לא תותר כל בניה או סלילת דרך או התקנת מקומות חניה. בשטח זה יותר גינון ושבילים להולכי רגל בלבד.	

שאר ההוראות לפי תוכנית מאושרת ג/7610

7. ביצוע התוכנית

7.1 שלבי ביצוע

מספר שלב	תאור שלב	התנייה
א.	ביצוע תשתיות ודרך גישה	
ב.	ביצוע מבנה	

7.2	הוצאות וביצוע התכנית
א.	כל הוצאות התכנית לרבות פיצויים יחולו על יזם התכנית.

7.3 מימוש התוכנית

לא התחיל ביצוע התכנית תוך 10 שנים, יפקע תוקף התכנית והיא תחשב כמבוטלת.

8. חתימות

מגיש התוכנית	שם:	חתימה:	תאריך:
	תאגיד:	מספר תאגיד:	

המכללה האקדמית גליל מערבי
 מכללה אקדמית גליל מערבי
 ת.ד. 2025 עכו 24121
 טל. 04-9015129 מספר תאגיד: 508362508

עורך התוכנית	שם:	תאריך:
	תאגיד:	מספר תאגיד:

אדרי ערן מבל
 אדרי ערן מבל
 ת.ד. 51-226199-0
 מספר תאגיד: 28.4.2011

יזם בפועל	שם:	חתימה:	תאריך:
	תאגיד:	מספר תאגיד:	

המכללה האקדמית גליל מערבי
 מכללה אקדמית גליל מערבי
 ת.ד. 2125 עכו 24121
 טל. 04-9015129 מספר תאגיד: 508362508

בעל עניין בקרקע	שם:	חתימה:	תאריך:
	תאגיד:	מספר תאגיד:	

בעל עניין בקרקע	שם:	חתימה:	תאריך:
	תאגיד:	מספר תאגיד:	

הסוכנות היהודית לארץ ישראל
 המחלקה לבספיט
 ת.ד. 2017
 מספר תאגיד: 508500046

מגיש התוכנית	שם:	חתימה:	תאריך:
	תאגיד:	מספר תאגיד:	

הסוכנות היהודית לארץ ישראל
 החטיבה לניהול גרסידי
 ת.ד. 2017
 מספר תאגיד: 508500046

יזם בפועל	שם:	חתימה:	תאריך:
	תאגיד:	מספר תאגיד:	

הסוכנות היהודית לארץ ישראל
 החטיבה לניהול גרסידי
 ת.ד. 2017
 מספר תאגיד: 508500046