

הוראות התכנית

תכנית מס' 101-0296350

בניין מגורים חדש, שכונת ג'בל אל מוכבר-ירושלים

מחוז ירושלים
 מרחב תכנון מקומי ירושלים
 סוג תכנית תכנית מתאר מקומית

אישורים

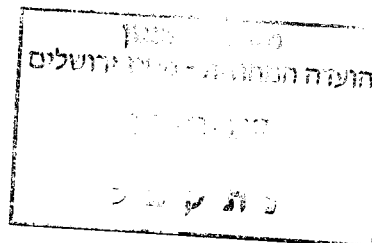

מינהל התכנון - מחוז ירושלים
 חוק התכנון והבניה, תשכ"ה - 1965
 אישור תכנית מס' _____

הועדה המחוזית לתכנון ולבניה החליטה
 ביום 10.2.17 לאשר את התכנית
 התכנית לא נקבעה טענה אישור שר
 התכנית נקבעה טענה אישור שר

מנהל מינהל התכנון/אדו"ר הועדה המחוזית

ניתן לצפות במסמכי התכנית ובהחלטות בעניינה באתר תכנון זמין:

<http://mavat.moin.gov.il/MavatPS/Forms/SV3.aspx?ABC>

דברי הסבר לתכנית

החלקה קיימת בתחום תוכנית 2683/ א' אזור מגורים 6 ג'בל אל מוכבר - ירושלים
לא קיים בינוי בתוך המגרש
מוצע:

שינוי ייעודי הקרקע מאזור מגורים 6 לאזור מגורים ומבנים ומוסדות ציבור.
הקמת בניין חדש כולל 4 קומות בכול חתך שה"כ 7 יח"ד מעל 2 קומות חניה תת קרקעית.
שטח למבנה ציבור מעבר למוצע.
קווי בניין בהתאם למוצע בתשריט.
בעל הקרקע הינו מגיש התכנית.

דף ההסבר מהווה רקע לתכנית ואינו חלק ממסמכי הסטטוטוריים.

1. זיהוי וסיווג התכנית

1.1	שם התכנית ומספר התכנית	שם התכנית	בניין מגורים חדש, שכונת ג'בל אל מוכבר-ירושלים
		מספר התכנית	101-0296350
1.2	שטח התכנית		0.771 דונם
1.4	סיווג התכנית	סוג התכנית	תכנית מתאר מקומית
		האם מכילה הוראות של תכנית מפורטת	כן
		ועדת התכנון המוסמכת להפקיד את התכנית	מחוזית
		לפי סעיף בחוק	לי"ר
		היתרים או הרשאות	תכנית שמכוחה ניתן להוציא היתרים או הרשאות
		סוג איחוד וחלוקה	ללא איחוד וחלוקה
		האם כוללת הוראות לענין תכנון תלת מימדי	לא

1.5 מקום התכנית

1.5.1 נתונים כלליים מרחב תכנון מקומי ירושלים

223615 קואורדינאטה X

628900 קואורדינאטה Y

1.5.2 תיאור מקום ג'בל אל מוכבר - ירושלים

1.5.3 רשויות מקומיות בתכנית והתייחסות לתחום הרשות, נפה

ירושלים - חלק מתחום הרשות: ירושלים

נפה ירושלים

1.5.4 כתובות שבהן חלה התכנית

ישוב	רחוב	מספר בית	כניסה
ירושלים			

שכונה ג'בל אל מוכבר

1.5.5 גושים וחלקות בתכנית

מספר גוש	סוג גוש	חלק / כל הגוש	מספרי חלקות בשלמותן	מספרי חלקות בחלקן
31249	לא מוסדר	חלק	1	

הכל על-פי הגבולות המסומנים בתשריט בקו הכחול.

1.5.6 גושים ישנים

לא קיימים נתונים לבקשה זו

1.5.7 מגרשים / תאי שטח מתכניות קודמות שלא נרשמו כחלקות

לא קיימים נתונים לבקשה זו

1.5.8 מרחבי תכנון גובלים בתכנית

לא רלוונטי

1.6 יחס בין התכנית לבין תכניות מאושרות קודמות

מספר תכנית מאושרת	סוג יחס	הערה ליחס	מספר ילקוט פרסומים	מס' עמוד בילקוט פרסומים	תאריך
א /2683	החלפה	תכנית זו מבטלת הוראות תכנית 2683 /א'	4391	2316	15/03/1996
ב /5166	כפיפות	תכנית זו כפופה לתכנית 5166/ב, הוראות תכנית 5166/ב תחולנה על תכנית זו.	6052	1593	21/01/2010
62	החלפה	תכנית זו מבטלת הוראות תכנית המתאר 62.	687	1586	16/07/1959
מק /5022 א	כפיפות	תכנית זו אינה משנה את תכנית מס' מק /5022 א בנושאים המפורטים בתכנית זו. כל יתר ההוראות שנקבעו בתכנית מס' מק /5022 א ממשיכות לחול.	4847	2432	30/01/2000

1.7 מסמכי התכנית

נכלל בהוראות התכנית	תיאור המסמך	תאריך יצירה	עורך המסמך	תאריך עריכה	מספר עמודים / גליון	קנה מידה	תחולה	סוג המסמך
כן			סחר קואסמי				מחייב	הוראות התכנית
לא	תשריט מצב מוצע		סחר קואסמי		1	1:250	מחייב	תשריט מצב מוצע
לא	מחייב לעניין: קווי בניין, גובה, ומספר קומות.	24/01/2017	סחר קואסמי	31/12/2016	1	1:100	מחייב חלקית	בינוי
לא	תשריט מצב מאושר	30/11/2016	סחר קואסמי	30/11/2016	1	1:250	רקע	מצב מאושר

כל מסמכי התכנית מהווים חלק בלתי נפרד ממנה, משלימים זה את זה ויקראו כמקשה אחת. במקרה של סתירה בין המסמכים המחייבים לבין המנחים יגברו המסמכים המחייבים. במקרה של סתירה בין המסמכים המחייבים לבין עצמם תגברנה ההוראות על התשריטים

1.8 בעלי עניין/ בעלי זכויות בקרקע /עורך התכנית ובעלי מקצוע

1.8.1 מגיש התכנית

מקצוע/ תואר	סוג	שם	מספר רשיון	שם תאגיד	ישוב	רחוב	בית	טלפון	פקס	דוא"ל
	פרטי	רסמיה געאביס			ירושלים	ירושלים		02-5834912	02-6565035	

1.8.2 יזם

סוג	שם	מספר רשיון	שם תאגיד	ישוב	רחוב	בית	טלפון	פקס	דוא"ל
פרטי	רסמיה געאביס			ירושלים	ירושלים		02-5834912	02-6565035	

1.8.3 בעלי עניין בקרקע

סוג	שם	מספר רשיון	שם תאגיד	ישוב	רחוב	בית	טלפון	פקס	דוא"ל
אחר	רסמיה געאביס			ירושלים	ירושלים		02-5834912	02-6565035	

הערה כללית לבעלי עניין בקרקע: בעל עניין בקרקע לצורך הגשת תכנית זו בלבד.

מוצהר כי אין באישור התכנית בכדי להצביע על זכות קניינית של מגיש התכנית בקרקע הכלולה בתחום התכנית.

1.8.4 עורך התכנית ובעלי מקצוע

מקצוע/ תואר	סוג	שם	מספר רשיון	שם תאגיד	ישוב	רחוב	בית	טלפון	פקס	דוא"ל
	עורך ראשי	סחר קואסמי	79772	מיסק ייעוצים ועבודות הנדסה	ירושלים	א נהאדה	147	02-5834912	02-6565035	Misk2004@bezeqint.net
	מודד	זיד מוסטפא	1168	ירושלים שרותי הנדסה מדידות ופיתוח	ירושלים	דרך בית חנינא		02-6567605	02-6567604	musa3@bezeqint.net

1.9 הגדרות בתכנית

בתכנית זו יהא לכל מונח מהמונחים המפורטים להלן הפרוש המופיע בצד ההגדרה, אלא אם כן משתמע אחרת מהוראות התכנית או מהקשר הדברים.

מונח	הגדרת מונח
הועדה המחוזית	הועדה המחוזית לתכנון ולבניה מחוז ירושלים וכל ועדת משנה שתוקם לצורך זה.
הועדה המקומית	הועדה המקומית לתכנון ולבניה ירושלים

כל מונח אשר לא הוגדר בתכנית זו, תהיה נודעת לו המשמעות הנתונה לו בחוק התכנון והבניה התשכ"ה – 1965 (להלן "החוק") או בתקנות שהותקנו מכוחו, וזאת בהיעדר כוונה אחרת משתמעת.

2. מטרת התכנית ועיקרי הוראותיה

2.1 מטרת התכנית

הקמת מבנה מגורים חדש הכולל גן ילדים בקומת הקרקע.

2.2 עיקרי הוראות התכנית

שינוי יעוד של קרקע מאזור מגורים 6 למגורים ומבנים ומוסדות ציבור.

קביעת מספר יח"ד לסה"כ 7 יח"ד.

קביעת מספר הקומות המירבי ל-4 קומות בכול חתך מעל חניה תת קרקעית.

קביעת גובה מרבי ל-12.43 מטר מעל 0.00.

קביעת שטחי הבנייה המירביים בתכנית.

קביעת קווי בניין מירביים חדשים.

קביעת הוראות בגין חניה תת קרקעית.

קביעת הוראות בינוי ופיתוח.

קביעת הוראות בגין עצים לשימור והעתקה.

קביעת הוראות בגין הריסה.

הקצאת שטח לצרכי ציבור בקומת הקרקע לשימוש גן ילדים.

קביעת הוראות להוצאת היתר בניה.

2.3 נתונים כמותיים עיקריים בתכנית

הערות		סה"כ מוצע בתוכנית	שינוי (+/-)	מצב מאושר*	מצב	עבר	סוג נתון כמותי
		מפורט	למצב המאושר *	מאושר*			
		120	+120			מ"ר	מבני ציבור (מ"ר)
- מצ"ב מאושר לפי תב"ע 2683/א'.		7	+5	2		יח"ד	מגורים (יח"ד)
- סה"כ עיקרי כולל מרפסות.							
מצ"ב מאושר לפי תב"ע 2683/א'		812.55	+523.42	289.13		מ"ר	מגורים (מ"ר)

בכל מקרה של סתירה בין נתוני טבלה זו לנתוני טבלה 5-זכויות והוראות בניה מצב מוצע-גובר האמור בטבלה 5.

* נתונים שניתן להוציא בעבורם היתרים מכוח תכניות מאושרות.

3. טבלת יעודי קרקע ותאי שטח בתכנית

3.1 טבלת יעודי קרקע ותאי שטח בתכנית

יעוד	תאי שטח
מגורים ומבנים ומוסדות ציבור	1

סימון בתשריט	יעוד	תאי שטח כפופים
בלוק עץ/עצים להעתקה	מגורים ומבנים ומוסדות ציבור	1
בלוק עץ/עצים לשימור	מגורים ומבנים ומוסדות ציבור	1
להריסה	מגורים ומבנים ומוסדות ציבור	1
קו בנין תחתי	מגורים ומבנים ומוסדות ציבור	1

3.2 טבלת שטחים

מצב מאושר		
יעוד	מ"ר	אחוזים
מגורים 6	770.63	100
סה"כ	770.63	100

מצב מוצע		
יעוד	מ"ר מחושב	אחוזים מחושב
מגורים ומבנים ומוסדות ציבור	770.63	100
סה"כ	770.63	100

4. יעודי קרקע ושימושים

4.1	מגורים ומבנים ומוסדות ציבור
4.1.1	שימושים
	מגורים
	גן ילדים
4.1.2	הוראות
א	הוראות בינוי
	<p>א. גובה הגדרות סביב לחלקה לא יעלה על 1.5 מ'.</p> <p>ב. תותר הקמת מרפסת בשטח של 10 מ"ר לדירה עבור מרפסת מקורה, כרשום בטבלה 5.</p> <p>ג. המרפסות יכולות להיות מקורות ויכולות להיות מקורות חלקית באופן המאפשר שילוב מרפסות, במסגרת כוללת אחידה.</p> <p>ד. תיאסר הקמת מרפסת זיז נוספת, לא מקורה, ליח"ד.</p> <p>ה. כל המרפסות יוקמו בהינף אחד.</p> <p>ו. לא יותר ניוד שטחי מרפסות לשטחים אחרים בבניין.</p> <p>ז. שטחי המרפסות אינם ניתנים לסגירה במסגרת "סגירת מרפסות". במידה ומרפסת מוצעת לסגירה, לא ניתן להשתמש בשטחים אלו לשם כך.</p> <p>ח. כל סטייה מהוראות אלו תחשב כסטייה ניכרת</p>
ב	חניה
	<p>- מספר מקומות החניה יקבע בהתאם לתקן החניה החל במקום לעת אישור הבקשה להיתר.</p> <p>- תנאי להיתר בניה הוא הגשת תכנית חניה מפורטת בתוך המגרש על פי התקן התקף ועל פי מידות תקניות.</p> <p>- חניה תהיה בשטחים הנמצאים במלואם מתחת לקרקע.</p>
ג	היטל השבחה
	<p>הוועדה המקומית תטיל ותגבה היטל השבחה בהתאם להוראות התוספת השלישית לחוק. לא יוצא היתר בניה במקרקעין קודם ששולם היטל השבחה המגיע אותה שעה בשל אותם מקרקעין, או שניתנה ערבות לתשלום בהתאם להוראות החוק.</p>
ד	חלוקה / או רישום
	<p>א. מיד עם אישורה של תכנית זו, תוכן ע"י מגישי התכנית/ מגישי הבקשה להיתר ועל חשבונם תכנית לצרכי רישום (תצ"ר) שתוגש בתוך שלושה חודשים מיום אישור תכנית זו, לאישור יו"ר הוועדה המקומית.</p> <p>ב. לא הוגשה תכנית כאמור בסעיף א' לעיל, רשאית הוועדה המקומית לגבות הוצאת הכנת התצ"ר והוצאות הרישום ממגישי הבקשה להיתר, כתנאי למתן היתר בניה ראשון בשטח.</p>
ה	גדר/מבנה/חריגות בניה להריסה
	<p>האלמנטים המסומנים בתשריט/נספח הבינוי מס' 1 בצהוב להריסה, יהרסו כתנאי לטופס 4/חפירה ראשון, ע"י בעלי הזכויות בחלק המבנה המיועד להריסה.</p>
ו	סטיה ניכרת
	<p>א. גובה הבניה המירבי כמצויין בנספח מס' 1 הינו מחייב וכל סטיה ממנו תחשב כסטיה ניכרת</p>

4.1	מגורים ומבנים ומוסדות ציבור
	<p>בהתאם לתקנות חוק התכנון והבניה (סטיה ניכרת מתכנית), התשס"ב-2002.</p> <p>ב. קוי הבנין המפורטים בתשריט התכנית הינם מחייבים, צמצום השטח שבין גבול המגרש לבין קו הבנין יחשב כסטיה ניכרת בהתאם לתקנות חוק התכנון והבניה (סטיה ניכרת מתכנית), התשס"ב-2002.</p> <p>ג. מס' הקומות המירבי בתכנית זו הינו מחייב וכל הגדלה שלו תחשב כסטיה ניכרת בהתאם לתקנות חוק התכנון והבניה (סטיה ניכרת מתכנית), התשס"ב-2002.</p> <p>ד. שימוש בשטח ציבורי בתכנית זו הינו מחייב וכל שינוי ייחשב כסטיה ניכרת בהתאם לתקנות חוק התכנון והבניה (סטיה ניכרת מתכנית), התשס"ב-2002.</p>
ז	<p>עיצוב אדריכלי</p> <p>הבניה תבוצע באבן טבעית מרובעת ומסותת. הבניה באבן נסורה חלקה שאיננה מסותתת אסורה.</p>
ח	<p>פסולת בניין</p> <p>יש לפנות פסולת בנין לאתר מאושר ע"י המשרד להגנת הסביבה בהתאם לתקנה 16 (ג') לתקנון התכנון והבנייה (בקשה להיתר, תנאי ואגרות) התש"ל 1970.</p>
ט	<p>פרוגרמה לשטחי ציבור</p> <p>השטח המסומן בנספח הבינוי באות א' ותחום בקו בצבע סגול המצוי בקומת הקרקע של הבניין הוא שטח לצרכי ציבור עבור לגן ילדים. שטח זה מיועד להפקעה ויחולו עליו הוראות סעיף 6.1 להלן.</p> <p>2- השטח המסומן בנספח הבינוי כגן ילדים יהיה בהיקף שלא יפחת מ-120 מ"ר ושטח חצר לא תפחת מ-150 מ"ר. בשטחים אלו יותר שימוש ציבורי בלבד.</p>
י	<p>קולטי שמש על הגג</p> <p>- בגגות שטוחים יוצבו קולטים לדודי שמש כחלק אינטגרלי מתכנון הגג או המעקה.</p> <p>- הפתרון התכנוני טעון אישור מהנדס העיר.</p>
יא	<p>תנאים למתן היתרי בניה</p> <p>א. תיאום התכנון והעיצוב האדריכלי של הבנין עם מהנדס הועדה המקומית ו/או מי מטעמו.</p> <p>ב. הגשת תכנית פיתוח שטח לכל מגרש בקו"מ 1:100, לאישור מהנדס הועדה המקומית ו/או מי מטעמו. התכנית תכלול את האלמנטים שידרשו.</p> <p>ג. תאום תשתיות עם מהנדס העיר ו/או מי מטעמו: קביעת דרכי ביצוע של כל עבודות התשתית לרבות קו ביוב ו/או דרך ו/או עמוד תאורה ו/או קווי תאורה ו/או מרכזיית תאורה וכל העבודות הכרוכות בביצוע הנ"ל וכדומה (להלן: עבודות תשתית) המצויים בתוך תחומי המקרקעין ובסמוך למקרקעין, כל מערכות התשתית שבתחום התכנית כולל חשמל (למעט קו מתח עליון) תקשורת (למעט מתקנים סלולוריים), צינורות ביוב ומים ראשיים וכיו"ב תהיינה תת קרקעיות. בעל היתר הבניה יעתיק, במידת הצורך, את התשתיות וכל המתקנים והאביזרים הקיימים, הכורכים בהם, למקום מתאים אשר ייקבע ע"י הרשות.</p> <p>ד. תנאי למתן היתר בניה יהיה תיאום עם אגף למבני ציבור בנוגע לתכנון השטח הציבורי.</p> <p>ה. תנאי להיתר בניה הוא הגשת ואישור תכנית מפורטת לפיתוח הדרך לאורך המגרש בגבולות שיקבעו ע"י אגף תוש"יה.</p> <p>ו. בשלב היתר בניה יש לתאם את התכנית המוצעת עם מחלקת שפ"ע בעיריית ירושלים.</p>

מגורים ומבנים ומוסדות ציבור**4.1****שמירה על עצים בוגרים****יב**

- א. כל העצים הבוגרים כפי שהוגדרו בסעיף 83ג' לחוק התכנון והבניה מסומנים בתשריט.
- ב. העצים המסומנים בתשריט לשימור, אסורה עקירתם או פגיעה בהם. חפירה ו/או שינוי מפלס ו/או עבודה ייעשו במרחק העולה על 3 מ' מהיקף גזעי העצים.
- ג. העצים המסומנים בתשריט להעתקה יועתקו ע"י מגישי הבקשה להיתר, להנחת דעת המחלקה לשיפור פני העיר. תזמון ההעתקות, סוגי ההעתקות וקביעת הטיפולים בעצים לפני העתקה יהיה על פי מפרטים גנניים מקובלים ולפי קביעת גנן מקצועי. העצים המועתקים יוטפלו ויתוחזקו ע"י היזם.
- ד. באחריות היזם להוציא רשיונות העתקה ועקירה לעצים כחוק במחלקת גננות.
- ה. נציג מחלקת גננות יבדוק העצים, חיוניותם וחיבורם למערכת השקייה כתנאי לטופס אכלוס.
- ו. תכנון וביצוע פיתוח וסלילת הדרכים הגובלים בקו הכחול של הפרויקט הינו תנאי למתן טופס 4 מחלקת האחזקה.

ניהול מי נגר**יג**

ייתרו לפחות 20% שטחים חדירי מים מתוך שטח המגרש הכולל, במגמה לאפשר קליטת כמות גדולה ככל הניתן של מי נגר עילי וחילחולם לתת הקרקע בתחומי המגרש. השטחים חדירי מים אפשר שיהיו מגוננים או מצופים בחומר חדיר (כגון: חצץ וחלוקים).

5. טבלת זכויות והוראות בניה - מצב מוצע - חלק א'

קו בנין (מטר)	מספר קומות		גובה מבנה- מעל הכניסה הקובעת (מטר)	צפיפות יח"ד לדונם	מספר יח"ד	תכסית (% מתא שטח)	אחוזי בניה כוללים (%)	שטחי בניה (מ"ר)		גודל מגרש (מ"ר)	בניין / מקום	תאי שטח	יעוד			
								מתחת לכניסה הקובעת						גודל מגרש כללי		
								שרות	עיקרי							
צידי- שמאלי	צידי- ימני	מתחת לכניסה הקובעת	מעל הכניסה הקובעת	(1) 12.43	10.4	7	34	174	1338.59	459.84	121.63	136.2	620.92	771	1	מגורים ומבנים ומוסדות ציבור
(3)	(3)	2	(2) 4						120	0	120	0	0	771	1	מגורים ומבנים ומוסדות ציבור

5. טבלת זכויות והוראות בניה - מצב מוצע - חלק ב'

מ"רפסות-בנוסף לשטח העיקרי (מ"ר)	קו בנין (מטר)		בניין / מקום	תאי שטח	יעד
	קדמי	אחורי			
70	(3)	(3)	1		1 מגורים ומבנים ומוסדות ציבור 1 מגורים ומבנים ומוסדות ציבור

האמור בטבלה זו גובר, במקרה של סתירה, על הוראות כלליות אחרות, בין בהוראות התכנית ובין בתשריט המצב המוצע.
גם בטבלה עצמה גוברת הוראה מפורטת על הוראה כללית

שטחי הבניה המפורטים בטבלה שלעיל כוללים את כל שטחי הבניה המירביים בתכנית זו

הערה ברמת הטבלה:

שטחי הבנייה המפורטים בטבלה שלעיל כוללים את כל שטחי הבניה המירביים בתכנית זו ומחושבים בהתאם לתקנות התכנון והבנייה (חישוב שטחים בתכניות ובהיתרים) התשנ"ב, לרבות שטחי החנייה ושטחי מרחבים מוגנים בהתאם לדרישות התקן.

הערות לטבלת זכויות והוראות בניה – מצב מוצע:

(1) מעל גובה זה יותר חדר מכוונות וחדר יציאה לגג עד גובה 15.43 מ'.

(2) 4 קומות בכל חתך כמסומן בנספח הבינוי.

(3) כמצוין בתשריט.

6. הוראות נוספות

6.1	הפקעות לצרכי ציבור
<p>השטחים המיועדים לצרכי ציבור, יופקעו על ידי הוועדה המקומית וירשמו על שם הרשות המקומית בהתאם להוראות פרק ח' לחוק התכנון והבניה, התשכ"ה 1965, ובכפוף לכל דין.</p>	

7. ביצוע התכנית

7.1 שלבי ביצוע		
מספר שלב	תאור שלב	התנייה
1	הבניה תתבצע בהינף אחד	לא תותר בניה בשלבים

7.2 מימוש התכנית

זמן משוער לביצוע תכנית זו 10 שנים מיום אישורה.