

6

מחוז המרכז

הוועדה המקומית לתכנון ובניה

"דרום השרון"

הוועדה המקומית לתכנון ובניה
 "דרום השרון"
 25. 03. 2001
 מתקבל

תוכנית שינוי מתאר מקומית שד/ מק/ 1002 / 12

ישוב: **צור יגאל**

שינוי לתוכנית מתאר שד 1000

שינוי לתוכנית מתאר מקומית שד / במ / 1002 / 10 / א

על התכנית חלות: א. כל הוראות החוק הנייל

ב. כל הוראות תכנית שד/ 1000 שלא שונו ע"י תכנית זו

ג. כל הוראות תכנית שד/ במ / 1002 / 10 / א

מרחב תכנון מקומי – "דרום השרון"

- | | |
|--|---------------------|
| | 1. מרחב התכנון |
| דרום השרון | |
| תוכנית שינוי מתאר מקומית שד/ מק/ 1002 / 12 | 2. שם ומספר התוכנית |
| צור יגאל | |
| א. תוכנית מתאר מקומית שד 1000 | 3. שינוי לתוכניות : |
| ב. תוכנית מתאר מקומית שד/ במ/ 1002 / 10 א | |
| המרכז | 4. מחוז : |
| פתח תקווה | 5. נפה |
| מועצה אזורית "דרום השרון" | 6. תחום השיפוט |
| צור יגאל | 7. מקום : |
| כתובת הבית : רח' שורק 14 | |
| א. גוש 7588 (חדש) 7577 (ישן) | 8. חלות : |
| ב. חלקה 6 | |
| ג. מגרש 1404 | |
| 0.442 דונם | 9. שטח התוכנית : |
| הוראות התוכנית (תקנון)
מפת מיד | 10. מסמכי התוכנית |
| בטיט אשכול ואילנית - רח' שורק 14 צור- יגאל | 11. יוזמי התוכנית : |
| טל : 7496262-09 | |
| בטיט אשכול ואילנית | 12. מגיש התוכנית |
| מינהל מקרקעי ישראל | 13. בעל הקרקע : |
| אדריכל : ראובן זשינסקי . כתובת : רח' אודם 33 | 14. המתכנן : |
| צור יגאל - טל : 7495238-09 | |
| שינוי קו בנין אחורי מ- 5.0 מ' ל- 2.40 מ' במגרש 1404. | 15. מטרת התוכנית : |
| הוראות תוכנית זו יחולו רק על המגרש שבתוכנית | 16. חלויות : |
| מתאר מקומית שד/ במ/ 1002 / 10 / א. תתגלנה | |
| סתירות בין הוראות תוכנית זו לבין הוראת תוכנית | |
| מתאר מאושרות אחרות . תחייבנה הוראת תוכנית זו. | |

17. הגבלות וזכויות בניה:

יהיו לפני תכנית מתאר שד/ 1000 לפי תוכנית מתאר מקומית שד/במ/ 1002 /10/ א.

18. הוראות תכנון:

קווי הבניין המתוארים: במגרש 1404 בגוש 7588 (חדש) 7577 (ישן) בחלקה 6.

ברח' שורק 14 יהיה קו הבניין האחורי המזרחי

2.40 מ'. יתר קווי הבניין והוראות התכנון האחרות

יהיו ע"פ תוכנית המתאר ותוכנית המתאר המקומיות הקיימות.

19. חתימות:

יזמי התוכנית:  בטיט אשכול
 בטיט אילנית

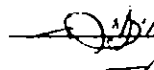
חתימת שכנים:  נחמה
י"ג אלול א"ת א"ת
27932425

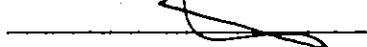
עורך התוכנית: 
ראובן זשינסקי - אדריכל
רישיון 41118

דוד אמוגדי
אדריכל המחוז

ועד הישוב:

הועדה המקומית:

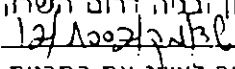
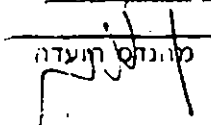
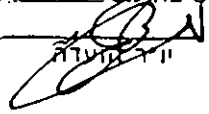
ועדה מקומית לתכנון ובנייה דרום השרון
אישור תכנית מס' 
הועדה המקומית החליטה לאשר את התכנית
בשיבת מס' 200110 ביום 22/7/01
 מנהל הועדה
 יו"ר הועדה

מפה סופוגרפית
1:250 ק"מ

מ"ש 1588 (מ"ש) 1574 (ק"מ) 12/1002
חלקה 6
פזר 1404

הוכן ע"י: העלים
השטח: 0.442 ד"ר

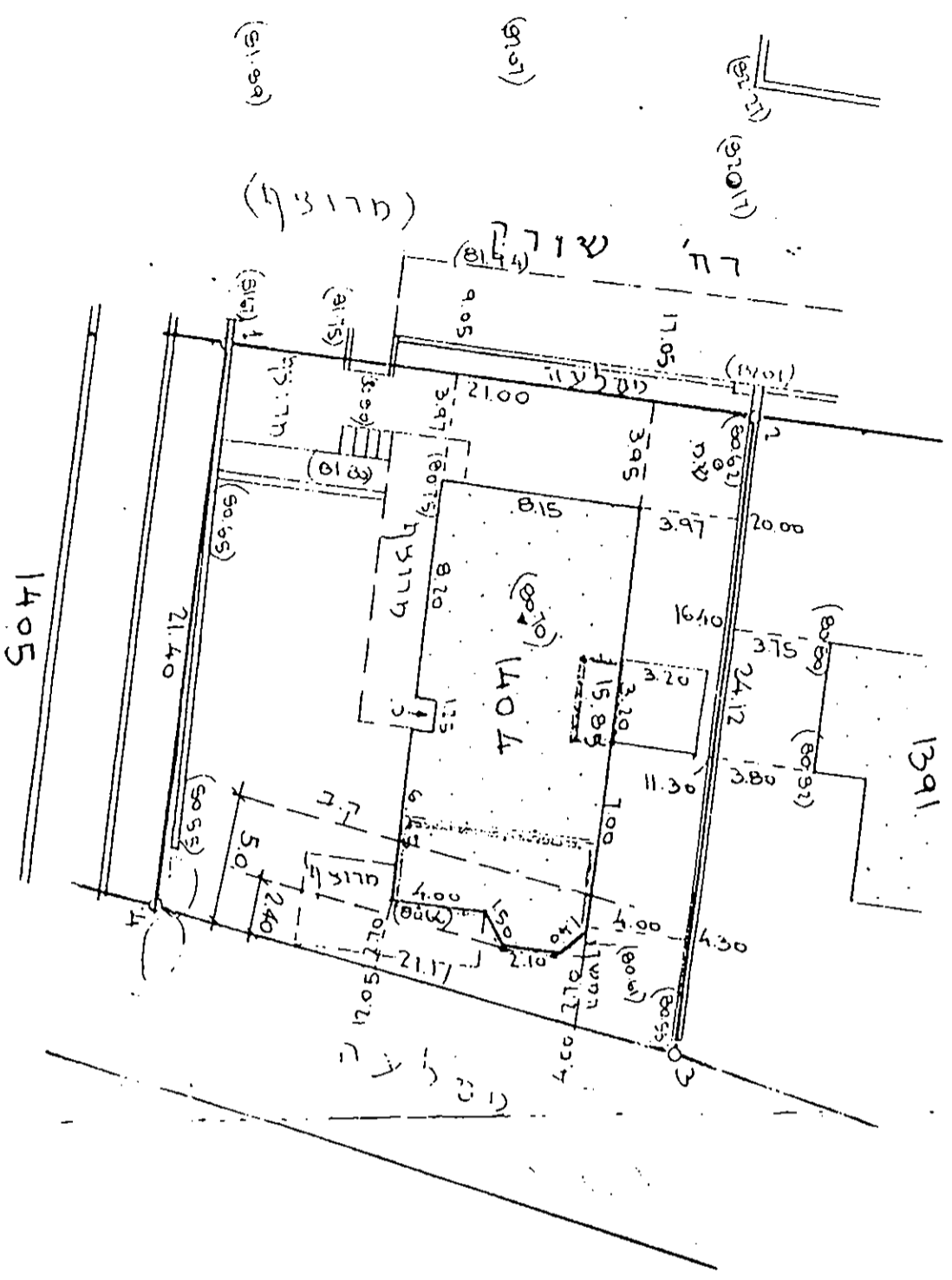

מתיחה

תאריך: 29.10.29

ע' אודות מוד' מסמך מ"ר 522
ומת' השוקן. מקולט 41 טל' 54015

~~יד' מקומות יצוא-כניסה~~

הערת:
האגפים קטנים לרשת האגפים הארצית
לפיכך כמסומנים.

תוכנית סדרה בת 2500:1

1599	1990	1569
1400	1991	1568
1401	1992	1566
1402	1993	1590
1403	1994	1591
1404		1592

צירי 1511