



2005909

מחוז הצפון

מרחב תכנון מקומי - קצרין

תכנית מפורטת מס' קצ/מק/20/134 הנקראת:

שינוי קו בנין

רח' שיאון 99, מגרש מס' 15 (חלק) - רובע אפק

התוכנית מהווה שינוי לתכנית מפורטת מס' ג/במ/134 בתוקף.

20/134

הודעה על אישור תוכנית מס' 12.11.37	
10.2.05	פורסמה בעיתון ביום 20.2.05
10.2.05	ובעיתון ביום 20.2.05
18.2.05	ובעיתון מקומי ביום 18.2.05

201000	גרש
3 (חלק)	חלקה

יזום ומגיש התכנית:

הועדה המקומית לתכנון ובניה, קצרין
ת.ד. 28, 12900

טל': 04-6969694 פקס: 04-6962472
 הודעה על אישור תוכנית מס' 20/134
 פורסמה בילקוט הפרסומים מס' 5372
 מיום 28.2.05 בעמ' 1799

בעל הקרקע:

מנהל מקרקעי ישראל
קריית הממשלה, נצרת עילית
טל': 04-6558211

עורך התכנית:

הועדה המקומית לתכנון ובניה קצרין
ת.ד. 28, 12900
טל': 04-6969694 פקס: 04-6962472

5.7.04

תאריך:

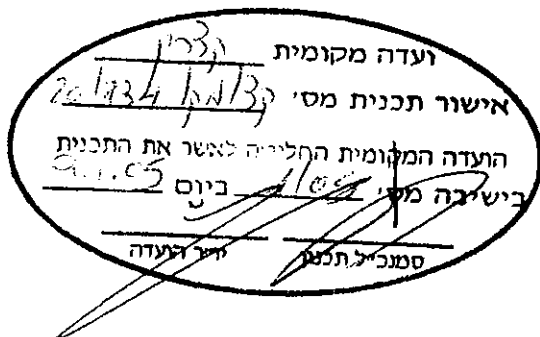

עדכון 1:

עדכון 2:

1. שם התכנית:

תכנית זו תקרא תכנית מפורטת מס' קצ/מק/20/134 התכנית מהווה שינוי לתכנית מפורטת מס' ג'/במ/134 שבתוקף.

2. חלות ומיקום התכנית:

תכנית זו תחול על השטח הנמצא ברח' שיאון 99 בשכונת אפק שבקצרין. מיקום התוכנית: בחלקה הצפון- מערבי של שכונת אפק. גוש 201000 חלק מחלקה 3 מגרש 15 (חלק).

3. מסמכי התוכנית:

תכנית זו כוללת 4 דפי הוראות בכתב המהווים את תקנון התכנית + נספח הכולל 2 עמודים. התכנית אינה כוללת תשריט ומבוססת על תשריט מקורי של תכנית בנין עיר ג'/במ/134 בתוקף.

4. יחס לתכניות אחרות:

על תכנית זו יחולו כל הוראות תכנית מפורטת מס' ג'/במ/134 שבתוקף, מלבד השינויים נשואי תכנית זו. עם אישור תכנית זו הוראותיה יהיו עדיפות על כל תכנית אחרת החלה על השטח הנכלל בה.

5. שימוש בקרקע ובמבנים:

לא יינתן היתר בניה להקמת בנין ולא יישמש שום קרקע או בניין הנמצאים בתחום התכנית לשום תכלית פרט לתכליות הרשומות ברשימת התכליות לגבי האזור שבו נמצאת הקרקע. בכפוף להוראות מפורטות בתכנית זו.

6. שטח התכנית: כ- 0.459 ד'.**7. מטרת התכנית:**

א. שינוי בקו בניין הקבוע בתכנית על פי סעיף 62 א' (4) לחוק התכנון והבניה.

8. רשימת תכליות:

אזור מגורים ב': תותר הקמת מבנים למגורים בלבד – קוטגיים טוריים או בתים דו קומתיים.

9. טבלת זכויות והגבלות בנייה :

(לפי תקנות התכנון והבנייה, חישובי שטחים ואחוזי בניה בתוכנית ובהיתרים תשנ"ב 1992).
 אין שינוי בטבלת זכויות והגבלות בניה כפי שמפורט בסעיף 17 בתכנית מפורטת מס' ג'במ/134 בתוקף למעט:
 א) שינוי מקומי בקו בניין אחורי מ- 5 מ' ל- 0 בחלקו הדרומי של המגרש (בציידו הגובל במגרש מס' 51) לכתובת: שיאון 99 רובע אפק קצרין.
 לא תותר כל בניה נוספת במגרש מס' 15 (חלק) לכתובת: שיאון 99 רובע אפק, קצרין.

10. מיקלוט :

המיקלוט למגורים ובנייני ציבור יהיה בהתאם לדרישות הג"א.

11. תנאים להיתר בניה :

ע"פ תוכנית מפורטת ג'במ/134.

12. הוראות בניה ועיצוב ארכיטקטוני :

עפ"י תכנית מפורטת ג'במ/134.

13. חניה : א. למגורים ולבנייני ציבור - תהיה בתוך המגרשים.
 ב. למבקרים - לאורך הכבישים וברח' המשולב.
 ג. מספר מקומות החניה בתחום המגרש יקבע עפ"י תקנות התכנון והבניה (התקנת מקומות חניה תשמ"ג 1983).

14. הפקעות :

"מקרקעי ישראל כהגדרתם בחוק יסוד מקרקעי ישראל והמיועדים לצורכי ציבור כהגדרתם בסעיף 188 (ב) לחוק התכנון יוחכרו לרשות המקומית ע"פ נוהלי מינהל מקרקעי ישראל.
 מקרקעין שאינם מקרקעי ישראל והמיועדים לצורכי ציבור כנוזכר לעיל יופקעו עפ"י חוק תכנון ובניה".

15. היטל השבחה :

היטל השבחה יוטל ויגבה עפ"י הוראות התוספת השלישית לחוק התכנון והבניה.

חתימות

יוזם ומגיש התוכנית : הועדה המקומית לתכנון ובניה קצרין.

בעל הקרקע : מינהל מקרקעי ישראל.

עורך התכנית : הועדה המקומית לתכנון ובניה קצרין.

נספח לתוכנית מס' קצ/מק/20/134
שינוי קו בניין, רח' שיאון 99, מגרש 15 (חלק)
רובע אפק, קצרין

1. תרשים סביבה



2. מפת מדידה שיאון 99, מגרש מס' 15 (חלק) רובע אפק, קצרין

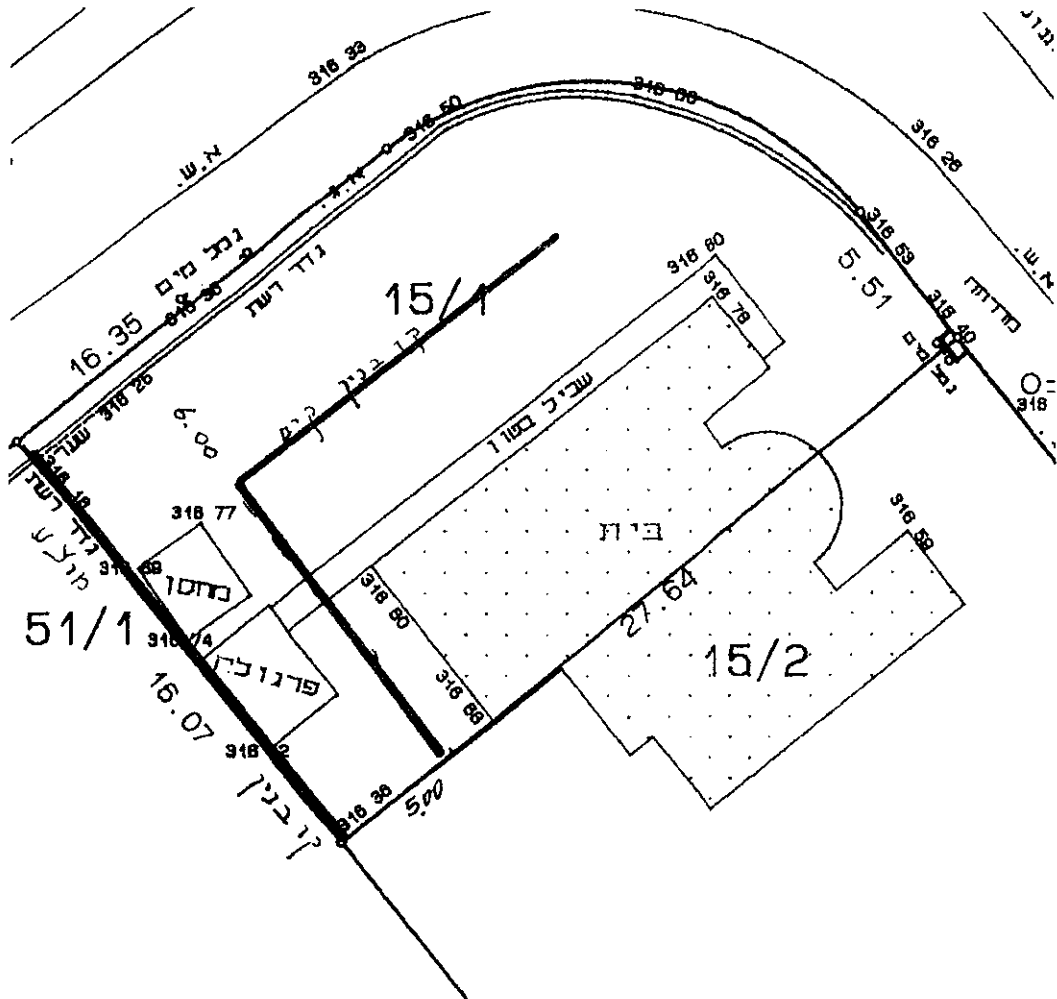

קו בניין קיים ———
 קו בניין מוצע ———

קנ"מ: 1:250